

## La gestió dels documents professionals, un objectiu per millorar la qualitat

Manuel Sánchez Real



**Qui som**

<b><u>socis fundadors</u></b>	Quico Sala	Manel Sánchez	
<b><u>Arquitectes col·laboradors</u></b>	Jordi Cuenca	Oriol Martínez	
<b><u>Arquitectes Tècnics</u></b>	Juan José González	Isabel Ortiz	
<b><u>Delineants i estudiants</u></b>	Núria Sardà	Mario Ramírez	Arien Delgado
	Gemma Aragonés	Alexis Fresnillo	
<b><u>Gestió</u></b>	Carmen Díaz		
<b><u>Serveis Externs</u></b>	AINEO SL Assessoria Laboral MANEL JULIAN Assessor Fiscal APEN Serveis Informàtics		

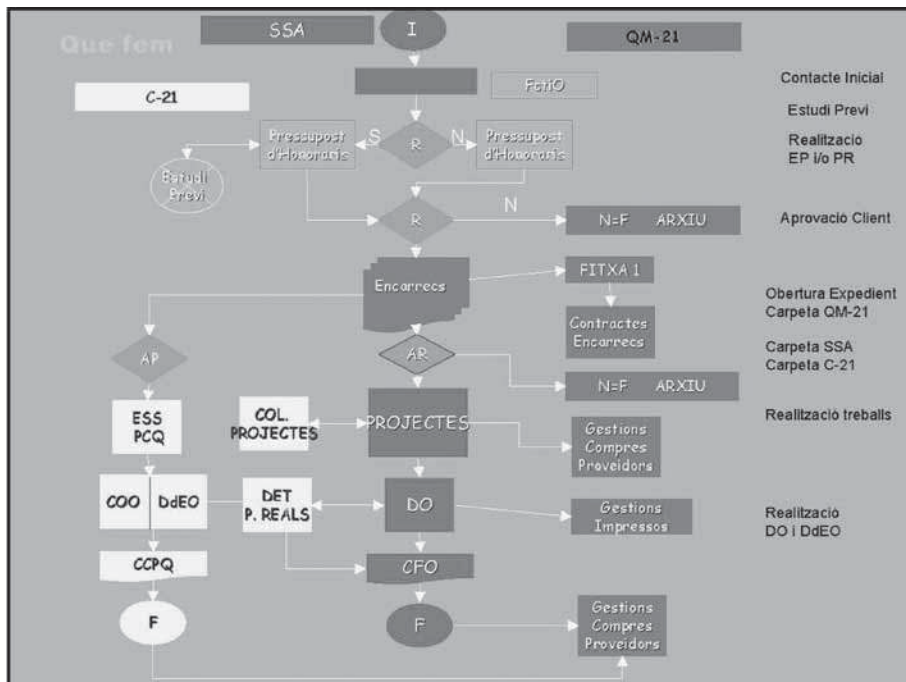

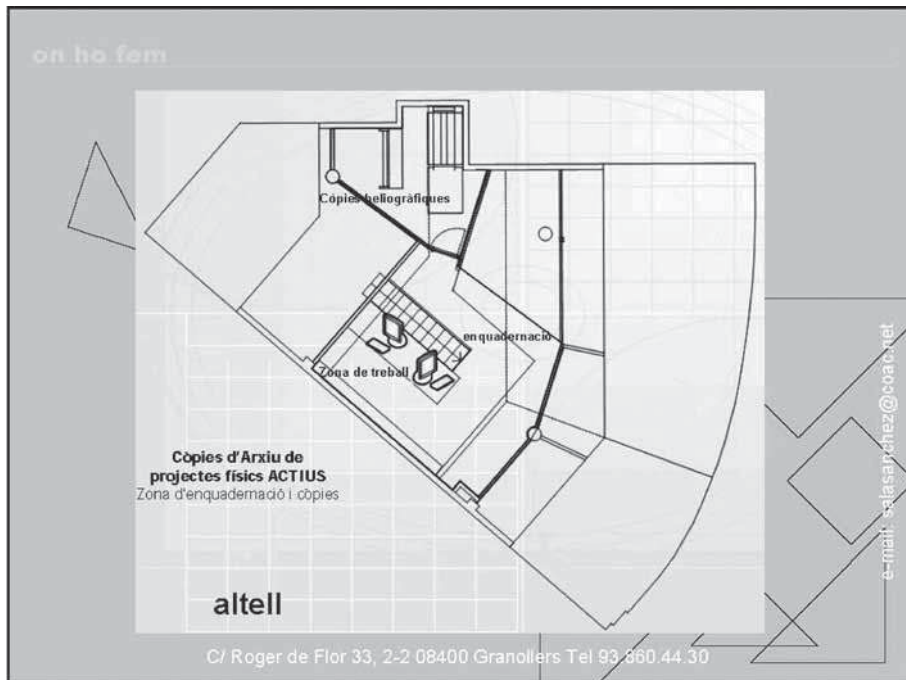
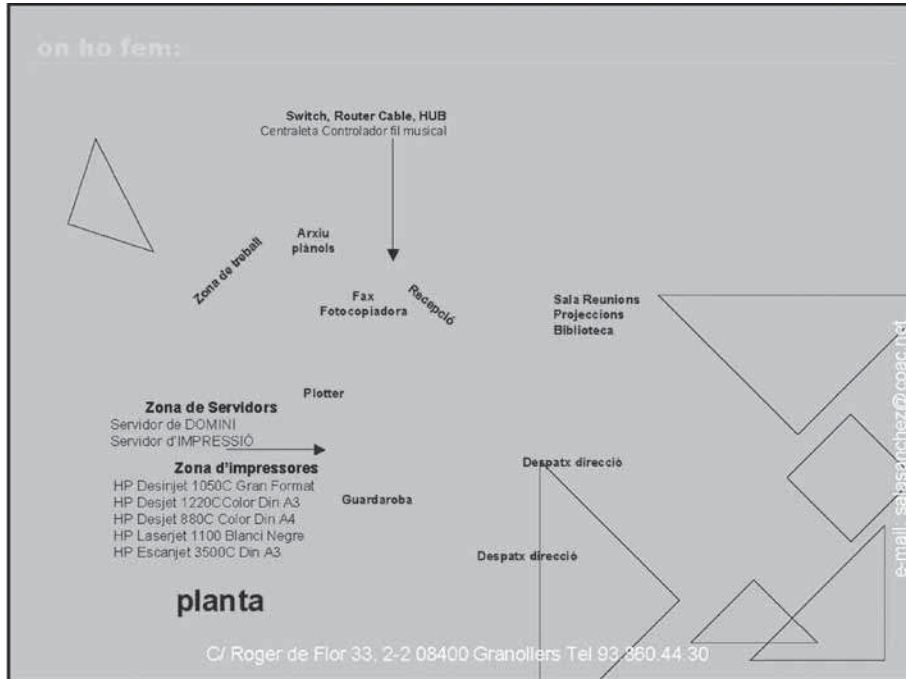

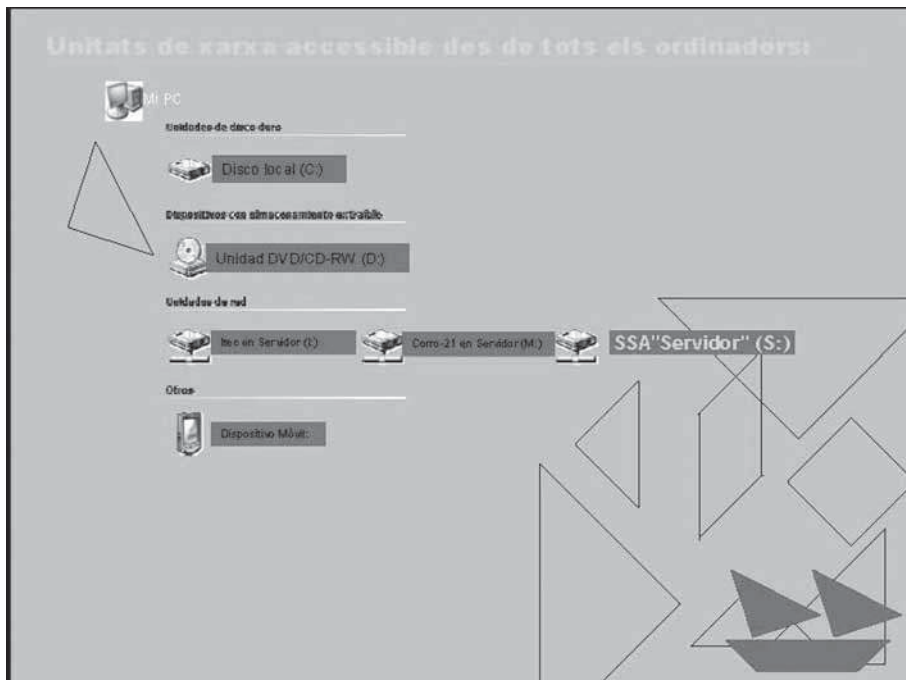
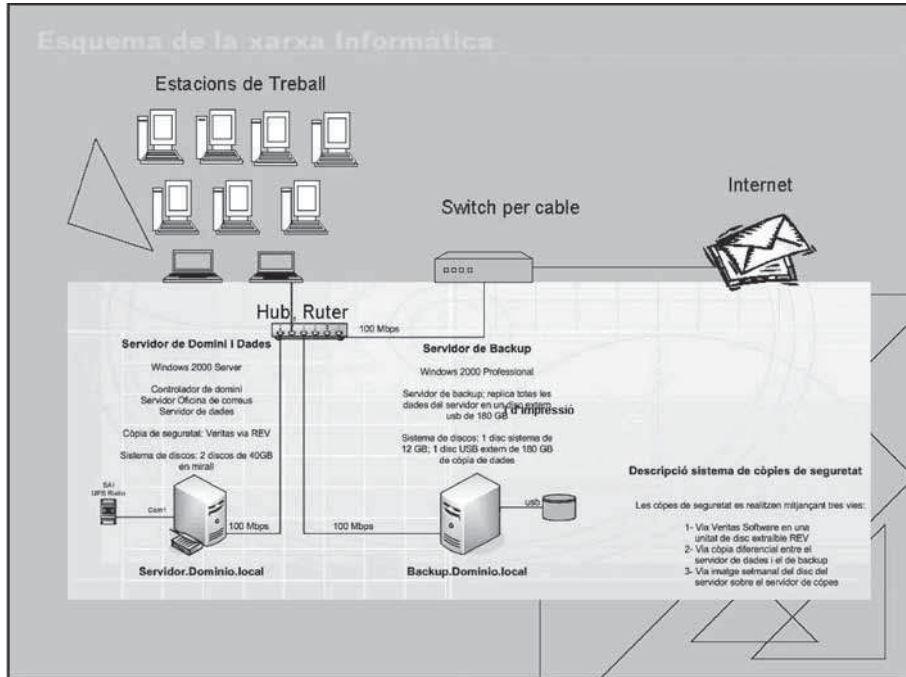



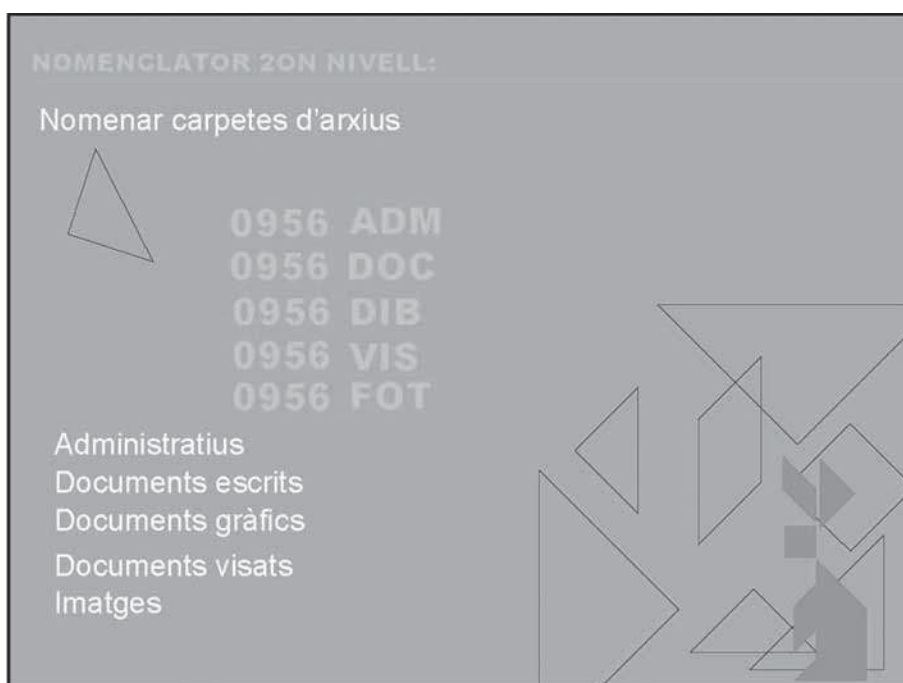
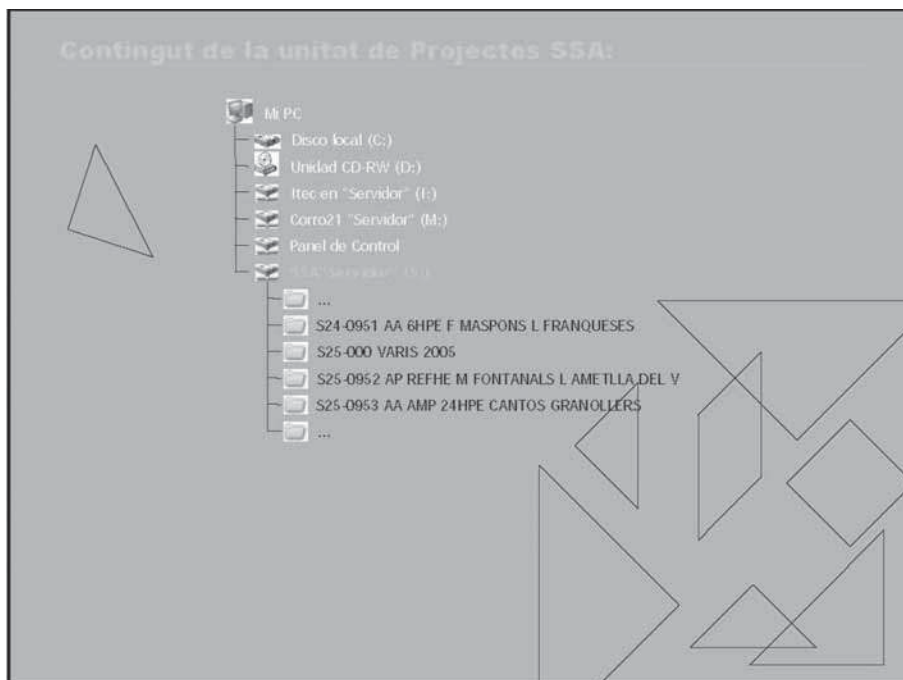

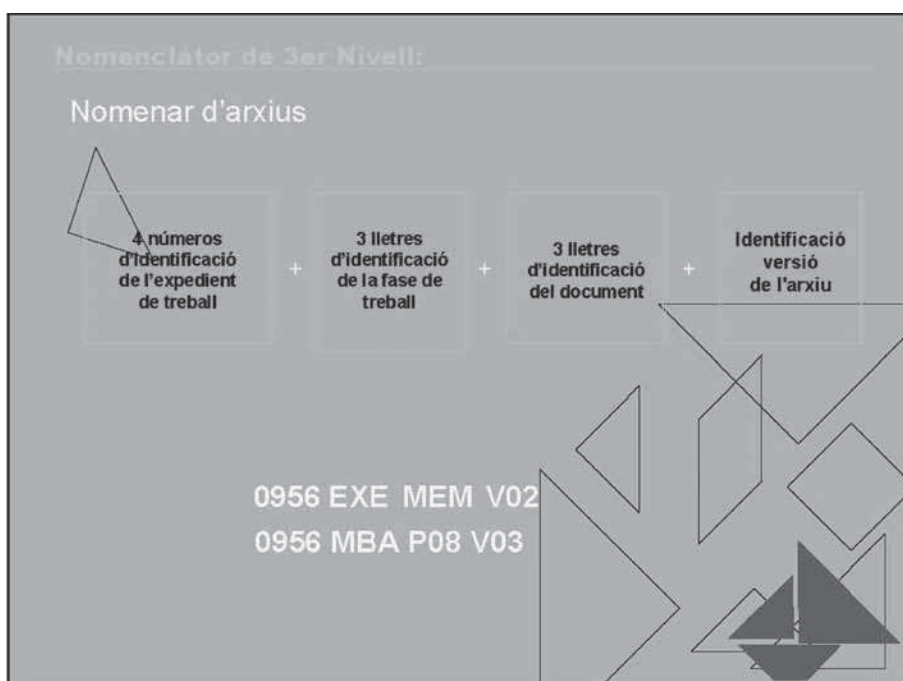
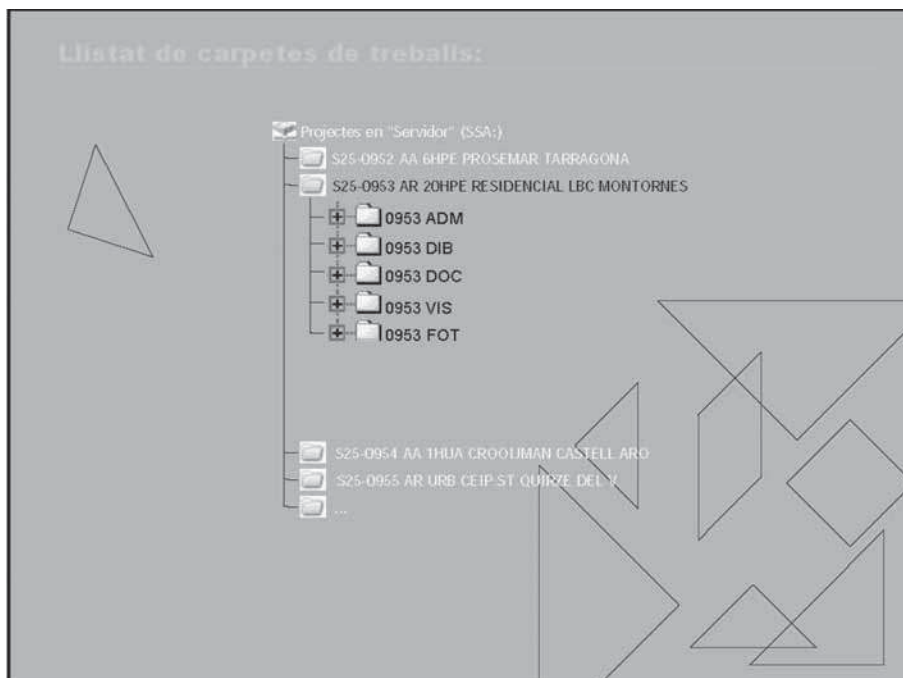

### Nomenclator de 3er Nivell

S25-0946 AR 20HPE RESIDENCIAL LBC MONTORNES

- 0946 ADM
 

0946 ADM APA END	185 KB	Adobe Acrobat Doc...	22/04/2005 10:48	DOMINIO\Carmen
0946 ADM APA	237 KB	Adobe Acrobat Doc...	22/04/2005 10:56	DOMINIO\Carmen
0946 ADM ARQ	637 KB	Adobe Acrobat Doc...	26/11/2004 13:56	Administradores
0946 ADM CLI NOTAJT	5.920 KB	Adobe Acrobat Doc...	21/04/2005 08:45	DOMINIO\Carmen
0946 ADM INT AJT	25 KB	Documento de Micr...	02/12/2004 19:02	DOMINIO\Carmen
0946 ADM INT AJT.man...	32 KB	Documento de Micr...	02/05/2005 10:40	DOMINIO\Carmen
0946 ADM INT AJT	29 KB	Adobe Acrobat Doc...	21/04/2005 08:50	DOMINIO\Carmen
0946 ADM INT DIPUTACIO	26 KB	Documento de Micr...	21/04/2005 12:10	DOMINIO\Carmen
CERTIFICAT ELECTRIC	42 KB	Adobe Acrobat Doc...	22/04/2005 10:55	DOMINIO\Carmen
- 0946 DIB
 

0946BAS P01	1.440 KB	Adobe Acrobat Doc...	18/11/2004 13:24	DOMINIO\Oriol
0946BAS P01V01	1.091 KB	Adobe Acrobat Doc...	21/04/2005 12:46	DOMINIO\Quico
0946BAS P02	775 KB	Adobe Acrobat Doc...	19/11/2004 13:00	DOMINIO\Oriol
0946BAS P02V01	524 KB	Adobe Acrobat Doc...	20/04/2005 19:29	DOMINIO\Ivana
0946BAS P03	1.620 KB	Adobe Acrobat Doc...	18/11/2004 14:12	DOMINIO\Oriol
0946BAS P03V01	1.015 KB	Adobe Acrobat Doc...	20/04/2005 19:28	DOMINIO\Ivana
0946BAS P03V02	870 KB	Adobe Acrobat Doc...	11/05/2005 19:18	DOMINIO\Jordi
0946BAS P04	4.918 KB	Adobe Acrobat Doc...	18/11/2004 13:17	DOMINIO\Oriol
0946BAS P04V01	438 KB	Adobe Acrobat Doc...	21/04/2005 12:22	DOMINIO\Quico
0946END	920 KB	Adobe Acrobat Doc...	21/04/2005 12:51	DOMINIO\Ivana
0946ESS P01	1.202 KB	Adobe Acrobat Doc...	01/02/2005 11:31	DOMINIO\Oriol
0946ESS P02	283 KB	Adobe Acrobat Doc...	01/02/2005 11:38	DOMINIO\Oriol
0946ESS P03	344 KB	Adobe Acrobat Doc...	02/02/2005 11:31	DOMINIO\Oriol

Tota la documentació final esta creada en PDF i amb accés de d'un programa de Gestió anomenat Q-est

### El Q-est Gestió de projectes



**CONTRASEÑA DE ACCESO**

CONTROL DE ACCESO

Nombre de Usuario: DIAZ PADILLA, CARMEN

Contraseña: [oculto]

Aceptar

Cancelar

Opciones de configuración... Configurar

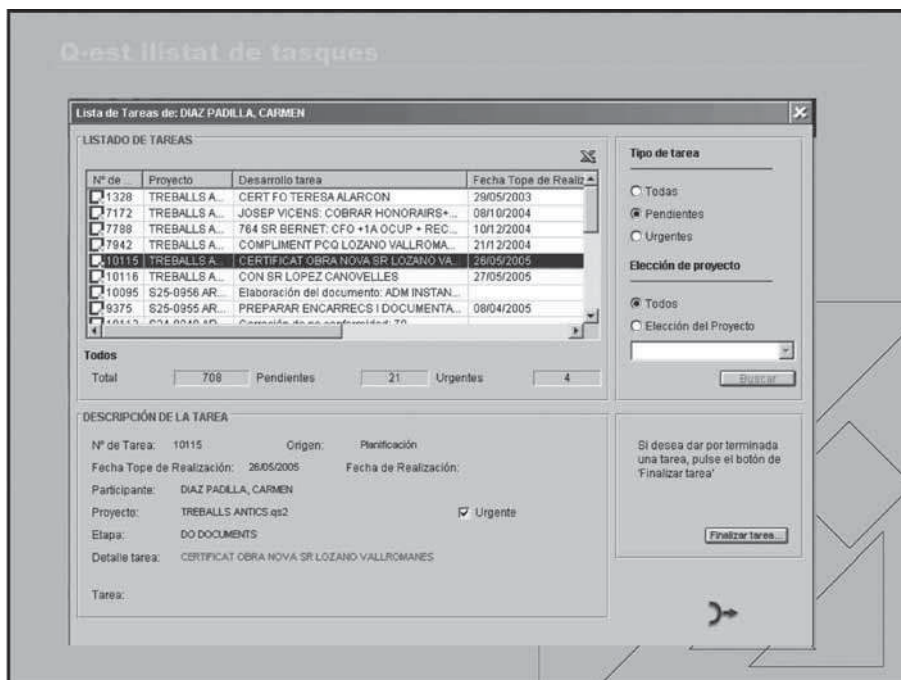

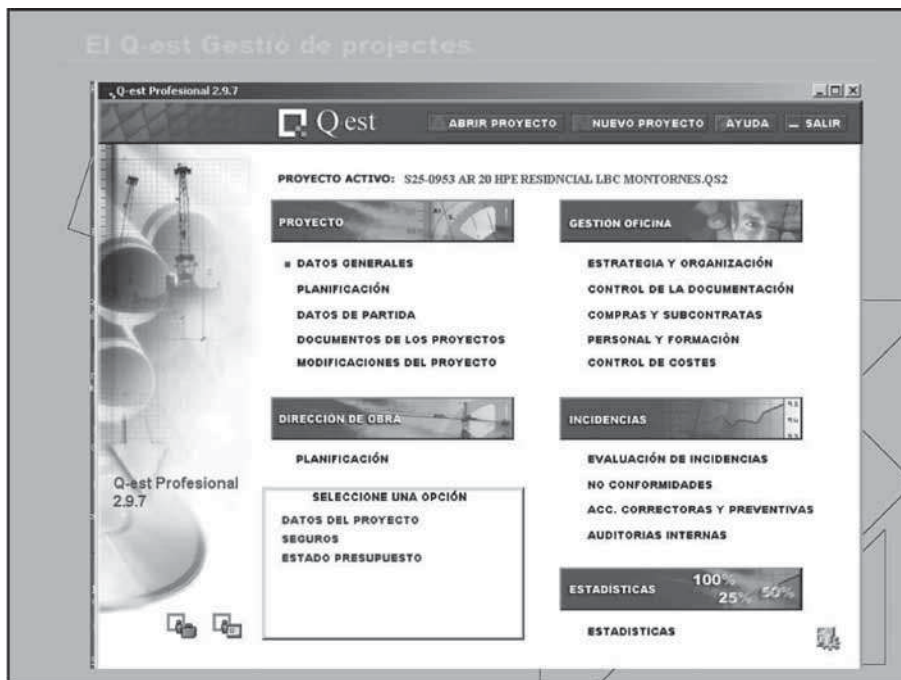
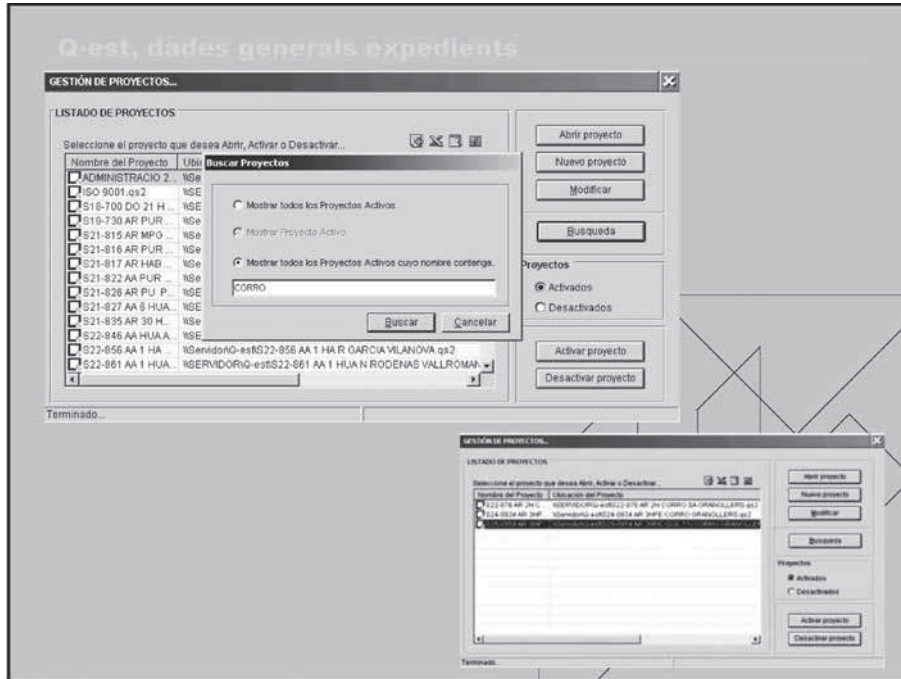

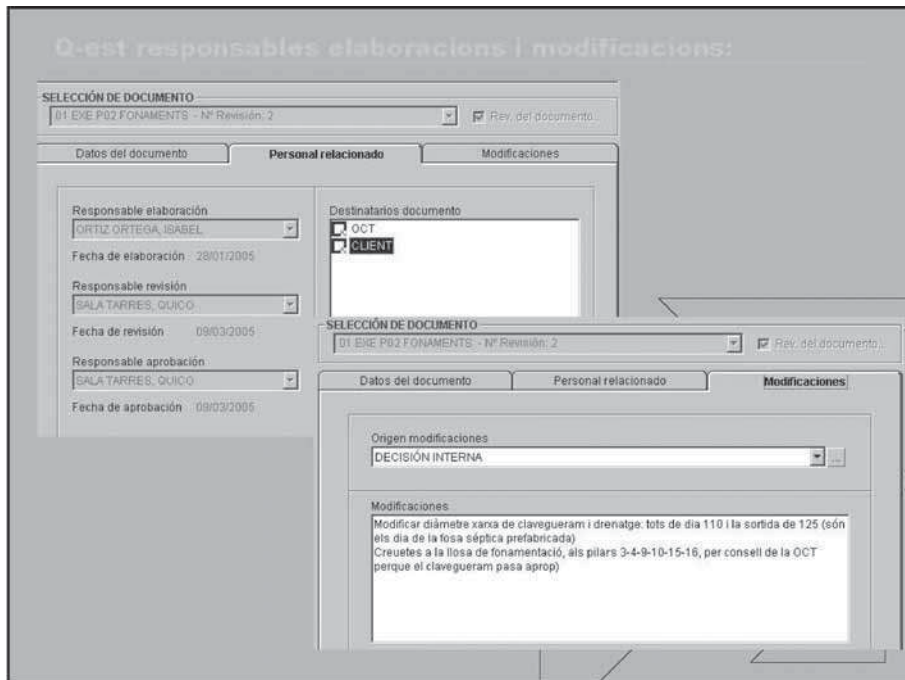
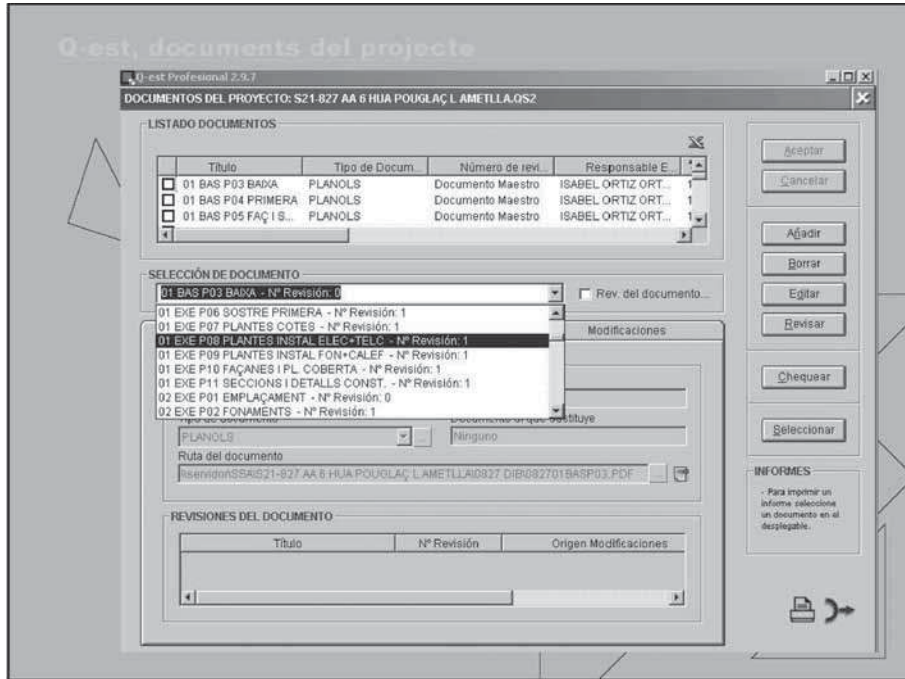

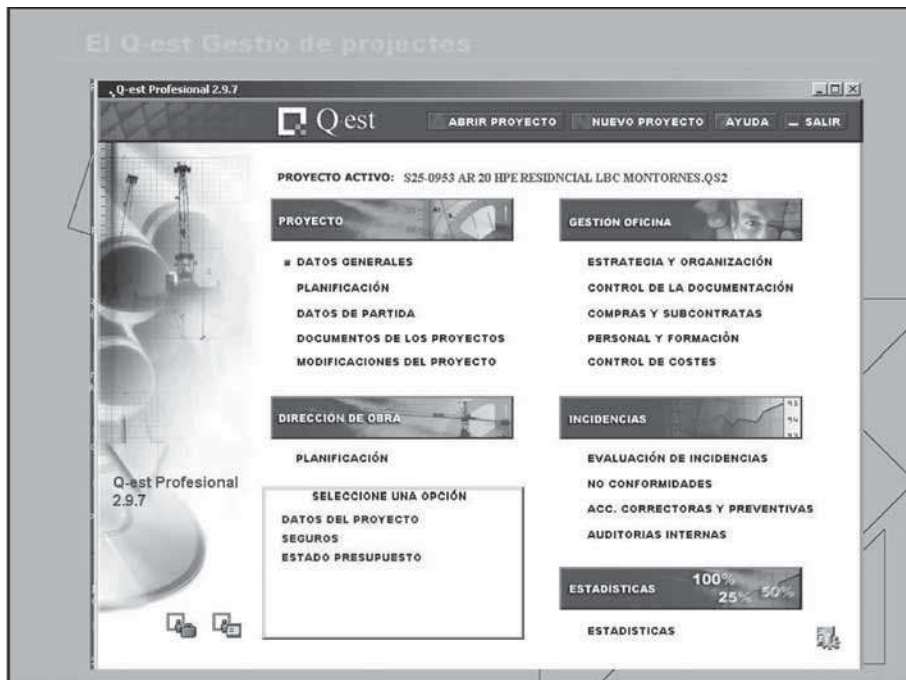
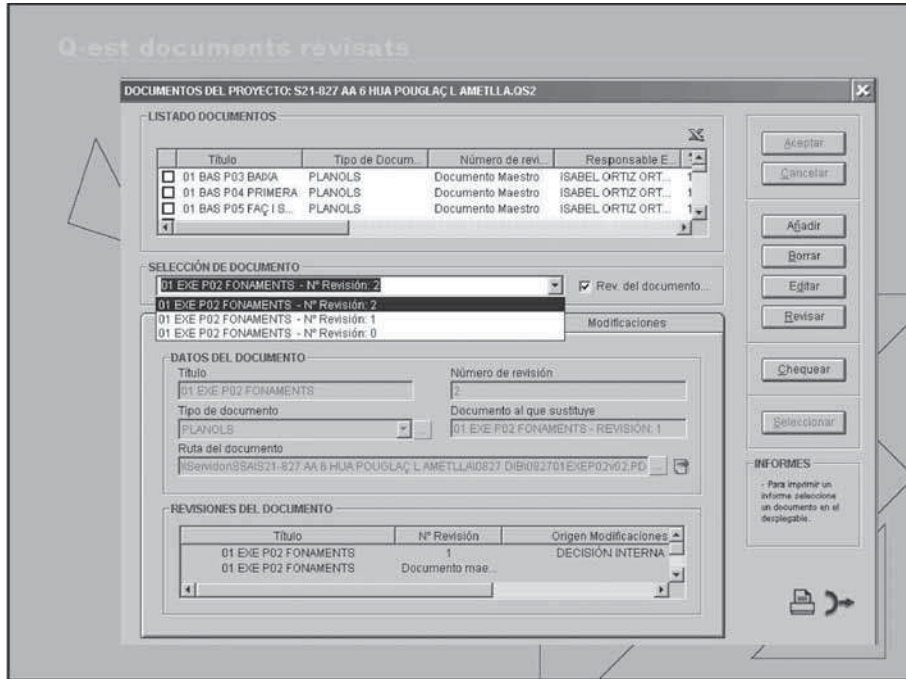

Q-est dades de l'expedient

**DATOS DEL PROYECTO: S21-827 AA 6 HUA POUGLAÇ L'AMETLLA.OS2**

Identificación    Historial    Cliente    Otros Agentes

**CARACTERÍSTICAS**

Expediente: 827    Proyecto:    Tipo de encargo: Misión Completa

Título del proyecto: 3GRUPS DE 2HABITATGES    Tipo de proyecto: Edificación  
Nueva Planta

**EMPLAZAMIENTO**

Dirección: C/ POU DE GLAÇ 1-2, 3-4, 5-6    País: España

Municipio: L'AMETLLA DEL VALLES    Provincia: BARCELONA

**PERSONAS DE CONTACTO**

Persona de contacto 1: JOAN MIRÓ d'agora    Teléfono Persona de contacto 1: 938706408

Persona de contacto 2: PERE SAMPER    Teléfono Persona de contacto 2: 670066175

**DURACIÓN**

Fecha de Inicio previsto: 13/09/2002    Fecha de Inicio real: 13/09/2002    Desviación inicial: 0

Fecha de Finalización previsto: 22/12/2006    Fecha de Finalización real:    Desviación final:

Plazo previsto: 1561    Dias    Plazo real: 0    Dias    Desviación: -1561

(\*) La Fecha de Inicio Real es asignada automáticamente al asignar al proyecto el primer parte de trabajo.

Q-est dades de l'expedient

**TRÁMITES COLEGALES: S21-827 AA 6 HUA POUGLAÇ L'AMETLLA.OS2**

**TRÁMITES COLEGALES**

Colegio	Nº de Expediente	Trámite	Fecha	Fecha de Visado o Resolu
<input type="checkbox"/> CAATB	ENDERROC ABO455	VISAR EXP.O...	28/11/2003	28/11/2003
<input type="checkbox"/> COAC	2004001221	VISAR DOCU...	26/01/2004	26/01/2004
<input type="checkbox"/> COAC	2004001234	VISAR DOCU...	26/01/2004	26/01/2004
<input type="checkbox"/> CAATB	ADJ331	VISAR DOC A...	02/02/2005	02/02/2005
<input checked="" type="checkbox"/> CAATB	TRES ENGANYINES	ACTA APROV...	08/02/2005	08/02/2005
<input type="checkbox"/> COAC	2005001428	Visar P. Bási...	27/01/2005	02/02/2005

Añadir    Editar    Borrar

Colegio: CAATB    Fecha de Presentación: 08/02/2005

Nº de Expediente: TRES ENGANYINES    Fecha de Visado o Resolución: 08/02/2005

Trámite: ACTA APROVACIO PLA

Incidencias: VISEM 10 ACTAS D'APROVACIO DEL PLA, PREPAREM 4 COPIES D'UN PLA GLOBAL PELS TRES PROJECTES I LI DONEM TOT AL PERE SAMPER JUNTAMENT AMB ELS ENCARREGOS DE COORDINACIO DE CADA PROJECTE. COMPREM ELS LLIBRES DE SEURETAT, I PREPARO LAVIS PREV DE TOTES LES

Aceptar    Cancelar

Nota: Aunque el Trámite no tenga incidencias debe seleccionar tanto la Fecha de Presentación como la Fecha de Resolución para dar por concluido el Trámite.

Q-est dades de l'expedient

**DATOS DEL PROYECTO : S21-827 AA 6 HUA POUGLAÇ L AMETLLA.OS2**

Identificación    Historial    **Cliente**    Otros Agentes

**DATOS DEL CLIENTE**

Nombre: JOAN MIRO HOMS    País: España

N.I.F.: 37760163M    Tfno.: 938706408

Dirección: C/ SANT JOSEP, 31    Fax:

C.P.: 08420    Correo electrónico:

Municipio: CANOVELLES    Tipo de entidad:

Provincia: BARCELONA    Contacto:

Otros:

En nombre propio     En representación de: POUGLAS L'AMETLLA DEL VALLES, SL

N.I.F.: 092684085    País: España

Nombre: POUGLAS L'AMETLLA DEL VALLES, SL    Tfno.: 938706408

Dirección: C/JOAN PRIM 5    Fax: 938709053

C.P.: 08400    Correo electrónico:

Municipio: GRANOLLERS    Tipo de entidad: Soc. Mercantil Privada

Provincia: BARCELONA    Contacto:

Otros:

🖨️ ➡️

Q-est dades de l'expedient

**DATOS DEL PROYECTO : S21-827 AA 6 HUA POUGLAÇ L AMETLLA.OS2**

Identificación    Historial    Cliente    **Otros Agentes**

Categorías:

Categoría	Nombre	Dirección	C.P.	Municipio	Pro
AJUNTAMENT	AJT. L'AMETLLA DEL VALLES	PLAÇA AJUN...		L'AMETLLA D...	BAF
Constructor	I CONSTRUCCIONS I REHABILITACIONS...	C/ ANA Mª MO...	08480	L'AMETLLA D...	BAF
APARELLADOR	JUAN JOSÉ GONZALEZ REAL	C/ ROGER D...	08400	GRANOLLERS	BAF
GOOLEGS	I GEOTENES, SL	POL. IND. CA...	08415	BIGUES I RIE...	BAF
INDUSTRIAL	COMPANIA TELEFÓNICA	POMPEU FA...	08400	GRANOLLERS	BAF
INDUSTRIAL	ESTEBANELL I PAHISA	DEL REC, 26...	08400	GRANOLLERS	BAF
INDUSTRIAL	SOREA	AVDA. SANT...	08400	GRANOLLERS	BAF
PERSPECTIV...	TREDCAD SERVEIS D'ARQUITECTURA	C/ SANT JAU...	08400	GRANOLLERS	BAF
TOPOGRAF	SERTUR SERVEIS, S.C.P.	AV. ANSELM...	08400	GRANOLLERS	BAF
OCT	ECA OCT	C/ QUATRE C...	08022	BARCELONA	BAF
OCT	OSCAR PALLARES BORDERA (ECA OCT)	C/ QUATRE...	08022	BARCELONA	BAF

🖨️ ➡️

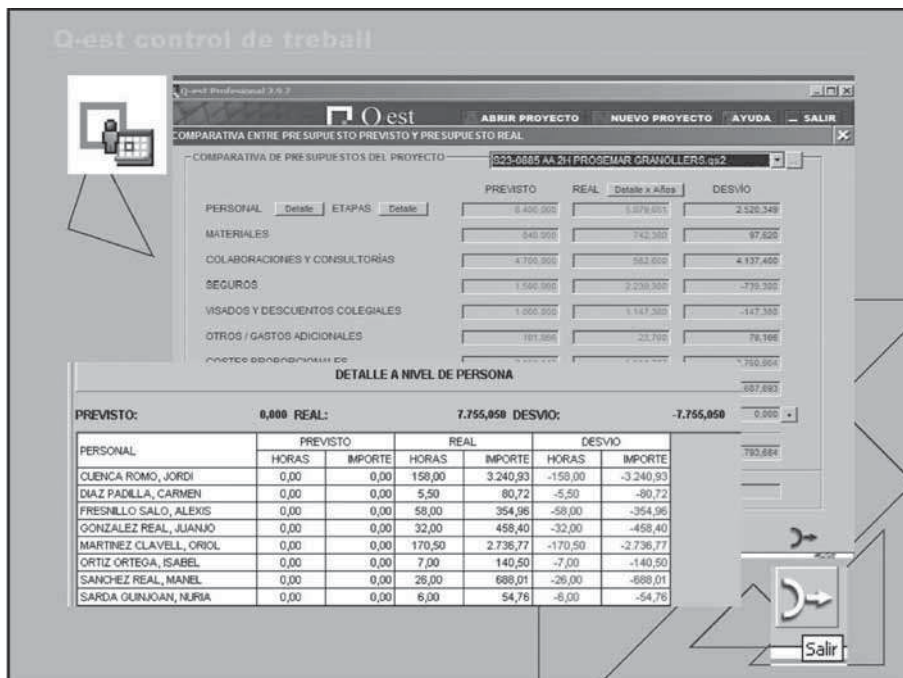

### Normes d'arxiu

- ◆ Donar el mateix número d'expedient a tots els documents que formen el projecte.
- ◆ Ser minuciós a l'hora de nomenar i crear la drecera dels documents.
- ◆ Ser constant a l'hora d'arxivar i anotar la documentació que es lliura i que es rep.
- ◆ Crear NO CONFORMITATS per tal d'estudiar possibles canvis en el funcionament.

